石神井高校 第31回東京校歌祭　参加の手引き

於:代々木・　国立オリンピック記念青少年総合センター　カルチャー棟大ホール

2023年12月3日 11:00 開場　12:00 開会式

2023年度第31回東京校歌祭は、「国立オリンピック記念青少年総合センター」(最寄り駅:小田急線参宮橋駅下車　徒歩約7分) または地下鉄千代田線代々木公園駅下車(代々木公園方面4番出口)　徒歩約10分)の大ホールで開催されます。

●集合
12/3　11:20　入口ロビー(ホワイエ)の受付に集合　または11:30　小練習室10※　に集合して、声出し、簡単な練習を行います。

※添付図版参照

●演奏曲
都立石神井高等学校校歌(新制高校校歌)　石神井応援歌(自然の王者)

●参加予定者　　約25~30名

●伴奏:ピアノ伴奏の予定です。

●石神井高校の出演時間は、12:30~12:40の予定です。
練習室または練習場所に集合いただき、団体で移動しますので、集合時間をお守りください。

●12:40で出演終了後は解散となります。東京校歌祭の終演予定は15:30～16:00を予定しておりますので、時間のある方は他校の演奏などをお楽しみください。

●当日の演奏の動画や写真はプライバシーに考慮した形で、インターネットで事後公開します。

東京校歌振興会　ホームページ　https://tokyo-koukasai.net/

都立石神井高校同窓会ホームページ　https://www.shakujii-club.gr.jp

●国立オリンピック記念青少年総合センター　★がカルチャー棟入り口

●カルチャー棟内の集合場所

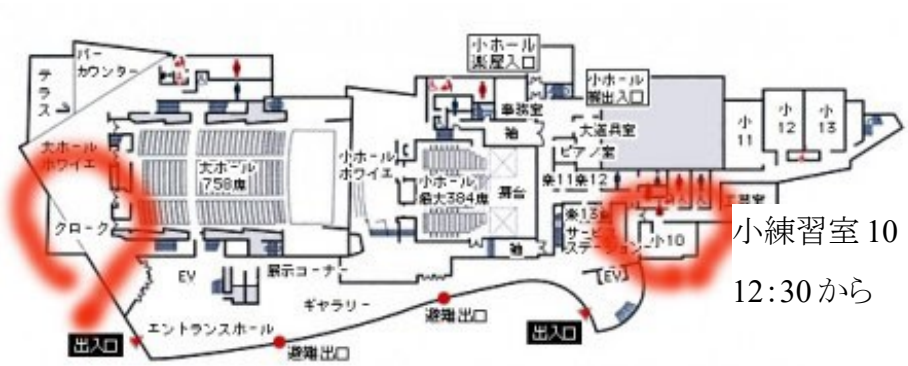

集合場

12:20

小練習室 10

12:30 から

府立第十四中学校　都立石神井高等学校

石神井高校校歌

作詞　高田　久壽
補　吉田　精一
作曲　渡部　和雄

緑なす　ここよ武蔵野
萌え出づる　叡智の園生
若き子の　望みは高く
誠もて　真理を窮む
これぞ理想　われらが希求

梅にほふ　学びの庭に
すがすがし　大気のかをり
かぎりなき　真澄の空に
あふぎみる　富士の高嶺よ
これぞ誇り　われらが象徴

さんらんと　自由の光
みちあふる　文化の泉
おお石神井　われらが母校
新しき　世紀の朝に
眉あげて　ともに進まん
これぞ誓ひ　われらが生命

十四中校歌

作詞　吉木　利光
作曲　岩本　政蔵

粋然と
東亜のみなか鎮もれる
富士の高嶺は紺碧の
空に久遠の雪含み
御祖の御影崇崇と
こゝ石神井を天照らす

淙淙と
湧きてぞ流るゝ三千年
武蔵が原に清明の
泉掬びてみそぎつつ
御稜威畏み劫劫と
わが石神井に正気満つ

芳春に
いで魁けん白梅の
蕾と薫る男子我れ
若き力に瞳あげ
狂瀾の潮路敢然と
使命は重し今ぞ起つ

石神井応援歌

自然の王者　武蔵野の
大地に育つ　石神井の
我らは健児　日頃の技を
いざや示さん　力の限り
石神井　石神井　オー
我らが母校

気高き荒野　武蔵野の
大地に育つ　石神井の
我らは健児　誇りは高し
いざや示さん　栄えある力
石神井　石神井　オー
我らが母校

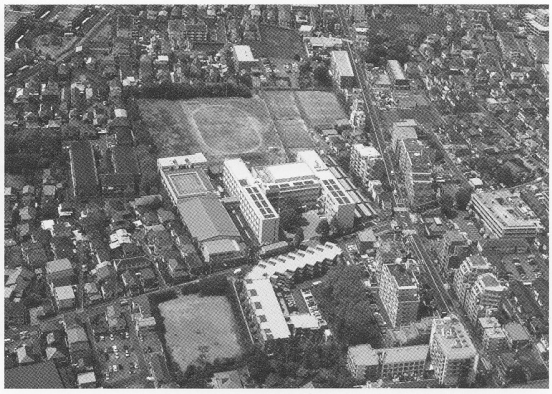

石神井高校校歌

高田久壽　作詞
吉田精一　補
渡部和雄　作曲

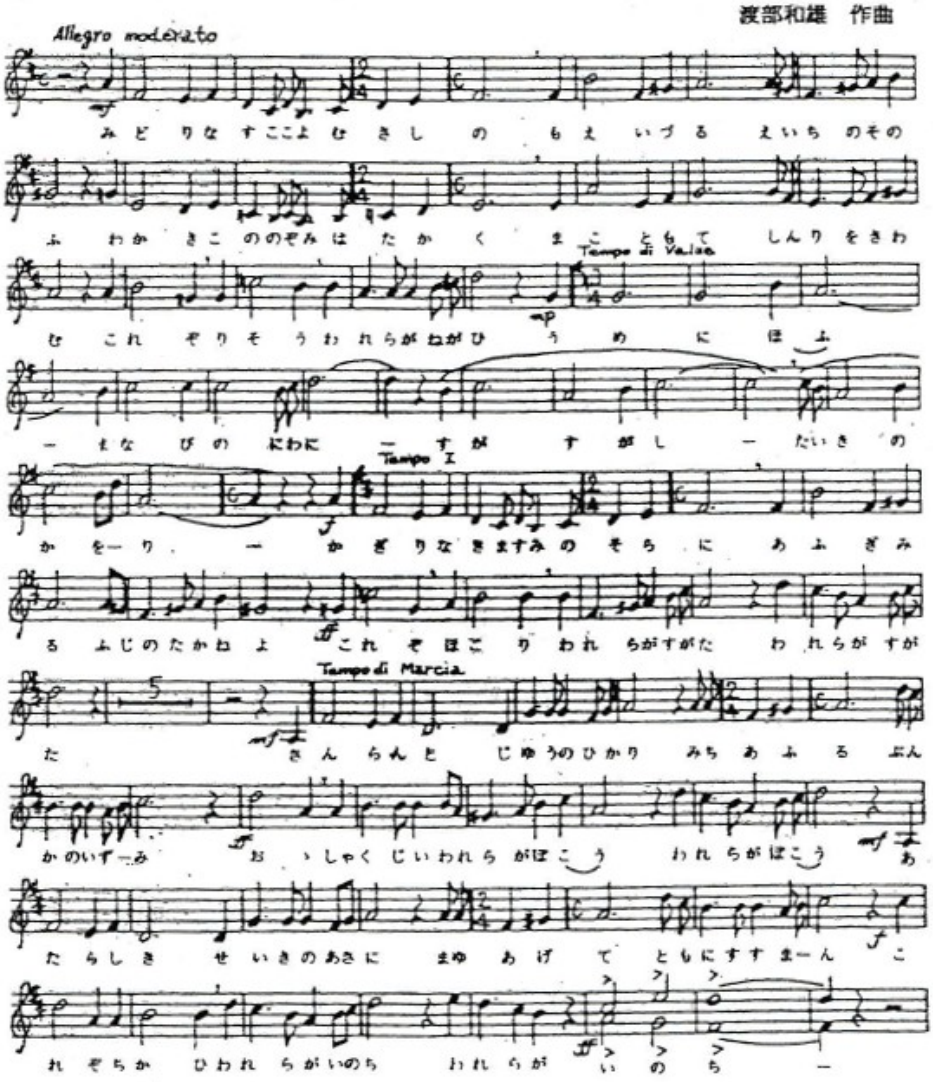

石神井高校校歌

作詞　高田久壽
作曲　渡部和雄

(一)
緑なす　ここよ武蔵野
萌え出づる　叡智の園生
若き子の　望みは高く
誠もて　真理を窮む
これぞ理想　われらが希求

(二)
梅にほふ　学びの庭に
すがすがし　大気のかをり
かぎりなき　真澄の空に
あふぎみる　富士の高嶺よ
これぞ誇り　われらが象徴

(三)
さんらんと　自由の光
みちあふる　文化の泉
おお石神井　われらが母校
新しき　世紀の朝に
眉あげて　ともに進まん
これぞ誓ひ　われらが生命